



新院長挨拶

山口武人



本年度も2か月以上過ぎてしまいましたが、改めまして病院長就任のご挨拶を申し上げます。新型コロナ感染は今年度に入っても楽観できる状況にはありませんが、ワクチン接種の普及により終息に向かうことを願っております。当院もワクチン接種を積極的に実施しておりますので、ホームページや市の広報誌などでご連絡いただければと思います。

船橋中央病院には30年以上前1年半ほど勤務しておりましたが、病院長として戻ってくるとは夢にも思っておりませんでした。当院は当時から船橋市の基幹病院として、地域の皆様の健康管理・診療を担わせていただいております。しかしながら、病院施設は老朽化が顕著であり皆様に大変なご不便をおかけしております。一刻も早く新病院建設を行いたいと考えておりますし、それこそがわたくしの病院長としての大きな役割の一つと自覚しております。

地域の皆様の期待に応えられる病院であり続けること、また良い医療を行っていると思っただけの病院となることが我々の目標です。病院長として、地域の皆様の健康に貢献できるよう病院運営を行ってゆきたいと考えておりますので、何卒よろしくお願い申し上げます。

新副院長挨拶

郷地英二

今年度よりJCHO船橋中央病院の副院長として赴任いたしました郷地と申します。

千葉大学卒業後、千葉大学臓器制御外科へ入局し、現在のさいたま赤十字病院や松戸市立総合医療センターなどで研修を行い、その後千葉大学病院勤務・米国留学を経て、国立横浜東病院に赴任し、横浜で23年間消化器の腹腔鏡手術や乳がんの診療を行ってまいりました。赴任5年後に国立病院の統廃合により聖隷横浜病院となり、常に大赤字を抱えていた国立病院が経営方針の変更や設備投資などを経て8年で黒字に転換した現場でその変化を感じてまいりました。

そこで感じた事のひとつは、患者さんを中心とする診療所・老人施設・訪問看護・療養型/一般病院・高次機能病院のシームレスな連携がいかに重要であるかということでした。

東葛南部および船橋市内の医療状況や地域ニーズを学び、船橋中央病院の求められている立ち位置・機能を果たし、また地域医療をより良いものに進化させていけるよう、それを支えるみなさんの中で船橋中央病院が伸びていくことに少しでも貢献できるよう努力をしております。よろしくお願い申し上げます。



放射線科からの お知らせ

平素より、当院放射線科へ検査のご依頼を賜りまして感謝申し上げます。

昨年度、兼ねてよりの念願でした、MRI装置、CT装置を更新し、検査依頼をくださる先生方のご要望に応えられる検査内容、画質をご提供できるようになりましたので、更新機器の紹介をいたします。

MRI装置は、2020年5月にGE社製1.5T SIGNA Explorerを導入致しました。磁場強度は1.5Tではありますが、最新のソフトウェアにより大幅に画質が向上しました「FLEX・Hyper Sense・PROPELA・ASL・3D COSMIC」など有用なシーケンス・ソフトも多数搭載されており、今まで以上に先生方の医療に貢献できるのではないかと思います。

また、MRI装置更新に伴い、早期アルツハイマー型認知症診断支援ソフト「VSRAD」を導入いたしました。核医学検査とともに、ご依頼される先生方の診断の一助にしていだければと思います。

***ご依頼される場合はMRI検査依頼票に「VSRAD希望」とご記入下さい。
結果は解析レポートでのご返事となります。**



●FLEX

脂肪抑制撮像法の一つで、高いS/Nと均一な脂肪抑制画像を提供できます。

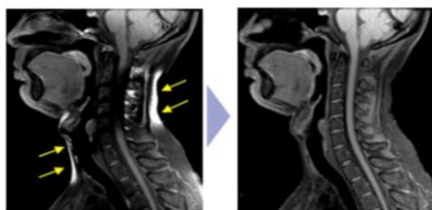

従来の脂肪抑制

FLEX

●PROPELA

体動抑制撮像法の一つで、呼吸や体動によるアーチファクトを大幅に低減することが可能です。

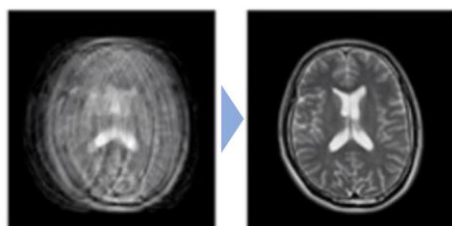

体動補正無し

PROPELA使用

CT装置は2021年3月にGE社製64列 Revolution Maximaを導入致しました。32列CTからの列数増加に伴い、すべての撮影において最小スライス厚0.625mmでの撮影が可能となっており、そのvolume dataから作成されるMPR画像は今まで以上に診断に役立つ画像となります。

スキャン時や再構成時のソフトの進化も目覚ましく「MAR・ODM・ASiR V」などの機能も備えております。



●MAR

CTの苦手とする体内金属の影響を取り除くソフトです。体内金属によるダークバンドが大幅に低減することにより、今まで難しかった金属周囲の評価が可能です。

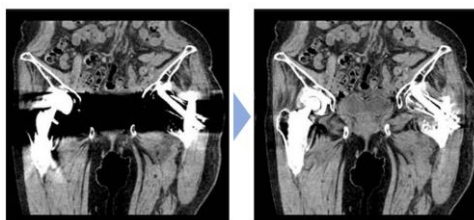

従来の画像

MAR使用画像

●ASiR V

逐次近似再構成を利用した画像再構成法で簡単に画像のノイズ低減が可能です。従来と同線量では高画質に、線量を下げても同程度の画質を担保することができ、当院では被ばく低減に活用しています。ASiR Vの導入により頭部では2割程度、体幹部では3割程度被ばく線量の低減が可能となりました。

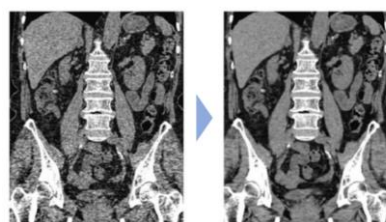

従来の画像

ASiR使用画像

(診療放射線技師長 川田 俊彦)

新型コロナウイルスワクチン接種

厚生労働省の依頼により、モデルナワクチンの市販後調査を目的として2021年6月21日～23日、陸上自衛隊250名の新型コロナウイルスワクチン接種を行いました。

この他、5月31日より当院にかかりつけ患者さまを最優先に、新型コロナウイルスワクチン接種を行っております。

【ご予約方法】

- ・当院の診察券をお持ちで、ご自宅に接種券が届いている方は、診察の際、担当の医師にお申し出ください。
- ・当面受診の予定がない方は、電話予約を受け付けております。

診察券と接種券をお手元にご用意の上、予約をお取りください。

【新型コロナウイルスワクチン接種予約専用電話】

Tel047-404-9887

電話予約受付時間 平日午前9時00分から午後4時30分まで



→ 船中 キャラクター誕生！

当院キャラクター「ふなっちゅう」が誕生しました！

船橋中央病院、通称船中「ふなちゅう」とねずみの「ちゅう」をかけています。

どこで会えるかな？

ふなっちゅう
よろしくね！



好きなもの
船橋の梨・小松菜

すみずみまで
診(み)マウス！



* 予約診療について *

地域医療連携室では、医療機関さまからのご連絡による予約診療を行っています。

事前に診療予約をいただくことにより、患者さまの待ち時間短縮など優先診療を行っております。

ホームページから診療依頼書をダウンロードしてFAXいただくか、下記予約専用電話にて承っております。

☎ 予約専用電話：047-433-8730

(診療に関するお問合せ等は047-433-2111までお願い致します)

直通FAX：047-433-7086

患者さまご本人による予約は行っていません。



* 地域医療連携医証書について *

船橋中央病院と地域の医療機関さまで、地域医療の機能分担を推進し、患者さまの為の綿密な医療連携を図ることを目的とします。ご希望の医療機関さまへは、迅速に手配をさせていただきます。

施設名称の変更等により再発行が必要な場合も地域医療連携室までお気軽にご連絡ください。



外来診療予定表

2021年7月現在

		月	火	水	木	金	備考		
内科	初診	午前	清水(消化器) 小澤(血液)	嶋田(消化器) 中山(呼吸器)	浅野(消化器) 交替制	加藤(消化器) 石塚(血液)	山口(消化器) 新井(一般)	※担当医変更になる 事があります。 ※紹介専用予約枠あり	
	再診	午前	武田(真)/佐々木	小島/武田(真)	石塚/澤田	中山/深澤	清水		
		午後	武田(真)/関	石川/武田(真)	石塚	中山/深澤	清水		
	専門外来	[消化器]	午前	加藤/土屋	山口/土屋	白井	嶋田/浅野	加藤/網仲	※予約制 専門外来は直接 内科外来へお問 い合わせくださ い。
			午後	加藤		白井	嶋田/浅野	加藤/網仲	
		[血液]	午前		石塚	小澤		深澤	
			午後	深澤	石塚/相関	小澤	小澤	深澤	
		[循環器]	午前		梶山	青木		千葉	
			午後		佐藤/西堀	中山(崇)/長谷川		宮山	
		[呼吸器]	午前	小島		佐久間	小島	石川	
			午後	小島			小島	勝俣	
		[糖尿病]	午前	松本	松本/佐藤		落合	松本	
			午後	松本/岡野	松本	松本	落合	松本	
	[腎臓]	午後		杉原	濱野				
	[肝炎]	午前			加藤				
[神経内科]	午前			平野	諸岡				
[和漢]	午後					高橋			
外科	午前	郷地/西田 高橋(予約制)	佐藤/宇野	高原	宇野/西田 志田	郷地/高原 西田	※紹介専用予 約枠あり		
	午後	高橋(予約制)		高橋(1-3週/予約制)			※血管外科 は予約制(外 科外来)		
血管外科	午後	石田(2-4週)				石田(1-3-5週)			
小児外科			佐藤(~11:00)		佐藤(13:30~16:00)				
ヘルニア外科			佐藤(~11:00)			佐藤(13:30~15:00)	※紹介専用予約枠あり		
整形外科	午前	山下(阿部) 佐々木	山下(桂)/山下(正) 山田/山岡	佐々木(2-4週) 山岡	山下(桂)/山田 山岡	山下(桂)/阿部 佐々木/山岡 (1-3-5週)	※紹介専用予約 枠あり		
	午後		小児股関節外来						
形成外科	午前	富塚/外川	富塚/外川	外川	休診	富塚/外川	※紹介専用予約枠あり		
皮膚科	午前	栗原			栗原				
泌尿器科	午前	関田/柴田 非常勤	交替制	関田 江東	柴田 江東	関田 柴田	※紹介専用予約枠あり ※受付時間 8:00-10:30		
眼科	初診	秋山	中山	大学非常勤	五十嵐	大学非常勤	※紹介専用予約枠あり ※受付時間 8:00-10:30 火曜は10時まで		
	再診	五十嵐/中山 大学非常勤	大学非常勤	五十嵐/中山 秋山	中山/秋山 大学非常勤	秋山			
婦人科	午前	小林	小林	小林	小林	小林	※紹介専用予約枠あり		
小児科	午前	菅沼	平井	吉本	齋藤	藤原	※紹介の患者 さまは、事前 にお問い合わせ ください。		
	午後				1歳半・3歳児健診 (予約制)				
耳鼻咽喉科	午前		交替制(8:00-11:00)	鈴木(8:00-10:00)	交替制(8:00-11:00)	浜崎(8:00-11:00)			
	午後	黒崎(13:30-15:00)		栗田(13:30-15:00)		山崎(14:00-15:30)			
歯科口腔外科	午前	小河原/高橋 才藤/鈴木 佐藤	小河原/高橋 才藤/鈴木 佐藤	小河原/高橋 才藤/鈴木 佐藤	小河原/高橋 才藤/鈴木 佐藤	小河原 才藤/鈴木 佐藤	※紹介専用予 約枠あり		
産科	午前	栗本/高瀬	関根/交替制	大亀/石川	永野/栗林	鈴木	※外来予約制 (問合せは 14:00-16:00)		
	午後	母乳外来 助産外来	助産外来 2週間健診	母乳外来	母乳外来 助産外来	助産外来 2週間健診			
総合診療・救急科	午前/午後	大塚	大塚	大塚	大塚	大塚			
放射線科	午前	非常勤	根本	根本	非常勤	根本	原則断患の受付はして おりません。		