



新年のご挨拶

病院長 山口 武人



明けましておめでとうございます。ここ3年ほどは新型コロナウイルス感染症が新年のご挨拶の中心となっていますが、今年も残念ながら同様の年始めのように。ただし、昨年後半からは政府の方針もあって過度の制限がなくなり、久しぶりにスポーツ観戦やコンサートに出かけられた方も多いのではないのでしょうか。私も昨年には、少人数ではありますが、友人と飲食を伴う宴会を久々に催しました。ただし、以前のように楽しくワイワイやるというよりも、遠慮がちに声を潜めて静かに飲み交わすだけでした。また、そのあとの数日は発熱などの体調が気になってしかたなく、こんなことなら止めておけばよかったと後悔までしてしまいました。コロナ以前のような生活に戻れるのか、それともこのままの状況がまだまだ続くのか、今のところ誰にも分からない年始めです。

一方、通常の医療はコロナと関係なく存在しています。本来、通常診療もコロナに影響されることなく行われなければならないと思っております。しかし現実には、感染拡大時に通常診療の制限が繰り返されました。ある統計では、ここ2、3年間の早期の胃・大腸がん発見数が有意に減少したとのことです。コロナ感染症による、検診の手控えが大きな原因であることは明らかと考えられます。コロナ感染症と通常医療の両立が、これからわたくしたちの課題です。ウィズコロナに向けて病院一丸となって頑張りますので、今年もよろしくお願いたします。

Basic Life Support 院内研修会

10/11,11/8,12/13



思っていたより体力が要ります。明日は、筋肉痛かな…

病院内で人が倒れた時、医療職が側にいるとは限りません。彼らが到着するまで何をすべきか、様々な職種のスタッフが研修を行いました。



糖尿病教室 2022.11.16



外来の待合時間を利用して、運動不足改善にもなる簡単なストレッチを行いました。

久々の対面教室で、皆さんの元気な笑顔に会えました。





短期間の入院で摂食嚥下機能の評価・嚥下訓練を行います

近年の超高齢社会に伴い、摂食嚥下や栄養への対応は喫緊の課題と考えます。実際、摂食嚥下障害で生じる問題は肺炎・窒息・低栄養・脱水など生命の危機を伴う深刻なものばかりです。更に、これらの医学的リスクだけでなく、食べる楽しみや『美味しいものをお腹一杯食べたい』という人間としての根源的欲求を患者様から奪い、生活の質を低下させてしまう軽視できない問題です。

この障害を持つ患者様が住み慣れた地域で、より安全かつ楽しく生活できるよう、障害の程度を評価し、障害に応じた訓練を行い、患者様個人に合わせた食事や摂取方法を確立することが必要と考えております。10日間程度の入院で、摂食嚥下機能の評価及び訓練が行える地域包括ケア病棟でのプログラムを紹介させていただきます。

このような症状でお困りの方を、是非ご相談ください。

- 摂食嚥下障害のまたはその疑いある方
- 経口摂取が困難な方
- 嚥下訓練中の方
- 安全な食事方法や訓練法が分からない方 など



1. 相談・申込

現在の病状、ご希望の期間などをうかがいます。

2. 入院の決定

全身状態に関する情報を基に検討します。

3. 入院中

嚥下機能評価・嚥下訓練を行います。

4. 退院前

再評価し、食形態・摂取方法・訓練法の指導を行います。

5. 退院時

評価内容、今後の治療計画の診療情報を提供します。

ご希望に応じて、退院後の定期的な摂食嚥下機能の再評価も行っております。

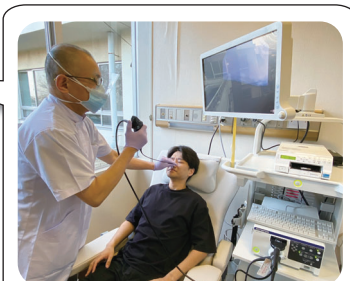

- 嚥下内視鏡検査・嚥下造影検査を行い、歯科医師が診断をします。
- 障害の状態に応じた体勢や食事形態を認定看護師と病棟看護師が提案、その方に合った嚥下訓練を行います。

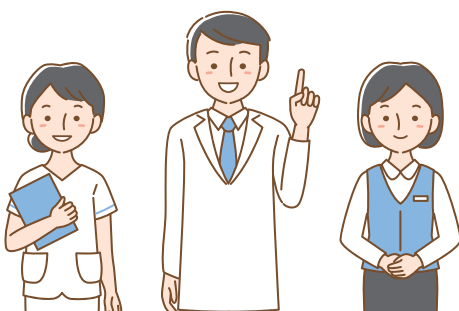

お問い合わせ

JCHO船橋中央病院 地域連携室

TEL 047-433-2111(代表)



～地域で連携した感染対策向上を目指して～

感染管理認定看護師 星野 智子・平松 和真

2022年度の診療報酬改定では新型コロナウイルス感染症対応を踏まえて、従前の感染防止対策加算から大幅に拡充されました。今回の改定では、「地域で、面として感染症対策を行う」ことを評価することが目的となっており、加算1病院をリーダーに地域の医療機関が連携し、地域全体の感染対策を整えていくイメージです。当院は加算1医療機関として、カンファレンスや新興感染症対策の訓練を企画し、加算2・3・外来医療機関、医師会や保健所と合同で行います。

また連携医療機関より、感染対策全般について

相談等を受け、地域の感染対策向上を目指します。今回の新型コロナウイルス感染症対策では、情報が錯綜し、どこまで対策を講じればよいか不明確なこともあったかと思えます。基本的な感染対策が遵守できるよう、ご施設の特性に合わせた対策と一緒に検討し、地域全体の感染対策の向上ができればと思います。皆様からの日頃の感染対策の確認・相談等お待ちしております。

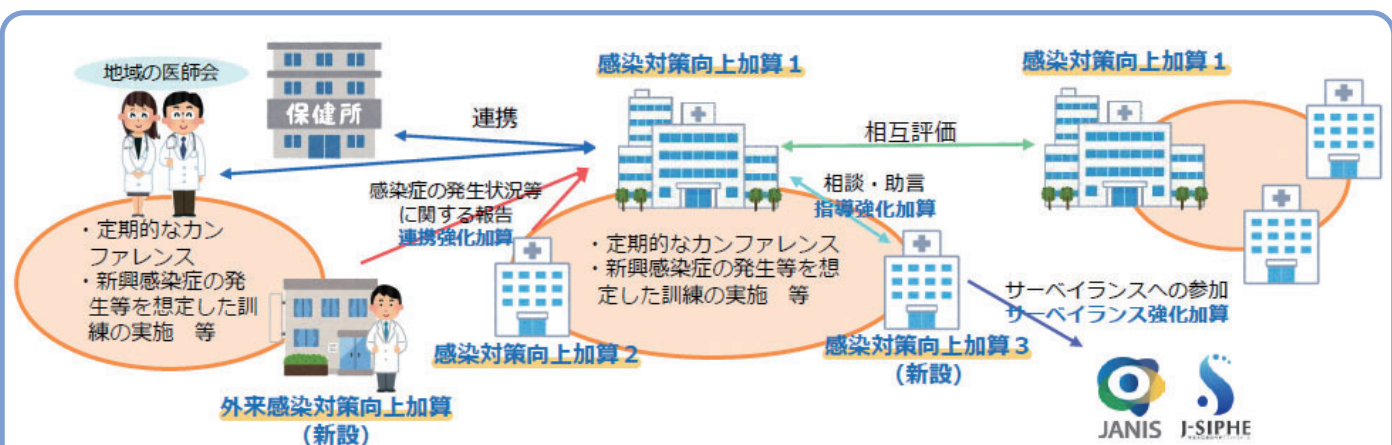

令和4年度診療報酬改定Ⅰ-2 医療計画の見直しも念頭に新興感染症等に対応できる医療提供体制の構築に向けた取組①
令和4年度診療報酬改定の概要個別改定事項Ⅰ(感染症対策) 厚生労働省保険局医療課令和4年3月4日版より抜粋

🍎 予約診療について 🍎

地域連携室では、医療機関さまからのご連絡による予約診療を行っています。

事前に診療予約をいただくことにより、患者さまの待ち時間短縮など優先診療を行っております。

ホームページから診療依頼書をダウンロードしてFAXいただくか、下記予約専用電話にて承っております。

予約専用電話 047-433-8730

(診療に関するお問合せ等は047-433-2111まで
お願い致します)

直通FAX 047-433-7086

※患者さまご本人による予約は行っておりません。

🍎 地域医療連携医証書について 🍎

船橋中央病院と地域の医療機関さまで、地域医療の機能分担を推進し、患者さまの為の綿密な医療連携を図ることを目的とします。ご希望の医療機関さまへは、迅速に手配をさせていただきます。

施設名称の変更等により再発行が必要な場合も地域連携室までお気軽にご連絡ください。



外来診療予定表

2023年1月 現在

			月	火	水	木	金	備考	
内科	初診	午前	山口(消化器) 小澤(血液)	嶋田(消化器) 中山(呼吸器)	浅野(消化器) 石川(呼吸器) 清水(め)(一般)	加藤(消化器) 石塚(血液)	藤谷(消化器) 河野(一般)	※紹介専用予約枠あり	
		再診	午前 午後	武田/佐々木 武田/関	小島/武田 石川/武田	石塚/藤谷 石塚	中山/深澤 中山/深澤	相関/網仲 相関/網仲	
	専門外来	消化器	午前	加藤/土屋	山口/土屋	白井	嶋田/浅野	加藤	※予約制 専門外来は直接内科外来 へお問い合わせください
			午後	加藤			清水(理)/浅野	加藤	
		血液	午前		石塚/小澤	小澤		深澤	
			午後	深澤	石塚/蓮沼	小澤	小澤	深澤/岩井	
		循環器	午前		鈴木	吉野		交替制	
			午後		吉野/西堀	中山(崇)/長谷川			
		呼吸器	午前	小島		齋藤	小島	石川	
			午後	小島			小島	勝俣	
		糖尿病	午前	松本	松本/仲		落合	松本	
			午後	松本/上	松本	松本	落合	松本	
	腎臓	午後		杉原(1・3・5週)	濱野				
	神経内科	午前			平野	青山			
和漢	午後					高橋			
小児科	午前	星岡	星岡/平井	星岡/交替制	星岡/交替制	星岡			
	午後	星岡(予約制) 予防接種・健診			真戸原(予約制) 1歳半・3歳児健診				
外科	午前	郷地/西田	佐藤/宇野	郷地/高原	宇野/西田/志田	郷地/高原/横田	※紹介専用予約枠あり		
血管外科	午後	石田(2・4週)				石田(1・3・5週)	※血管外科は予約制 (外科外来)		
小児外科			佐藤(~11:00)		佐藤 (13:30~16:00)				
ヘルニア外科			佐藤(~11:00)			佐藤 (13:30~15:00)	※紹介専用予約枠あり		
整形外来	午前	山下(正)/阿部 佐々木	山下(桂)/山下(正) 鈴木/山岡	佐々木(2・4週) 山岡/鹿間	山岡/阿部 山下(桂)/鈴木	山下(桂)/山岡 佐々木(2・4週)	※紹介専用予約枠あり		
	午後		小児股関節外来						
形成外科	午前	小島/岡本	予約のみ	岡本		小島/岡本	※紹介専用予約枠あり		
皮膚科	午前	北村		川島		川島			
泌尿器科	午前	関田/藤本	関田/柴田	関田/江東	中村/江東	関田/中村	※紹介専用予約枠あり		
	午後			宮本/関田	関田/中村/江東	中村	※受付時間8:00~10:30		
眼科	初診	秋山	中山	大学非常勤	五十嵐	大学非常勤	※紹介専用予約枠あり 受付時間 火曜は10時まで		
	再診	午前	五十嵐/中山 大学非常勤	大学非常勤	五十嵐/中山/秋山	中山/秋山 大学非常勤		秋山	
婦人科	午前	小林	小林	小林	小林	小林	※紹介専用予約枠あり		
耳鼻咽喉科	午前		交替制 (8:00~11:00)	鈴木 (8:00~11:00)	交替制 (8:00~11:00)	浜崎 (8:00~11:00)			
	午後	黒崎 (13:30~15:00)		新井 (13:30~15:00)		山崎 (14:00~15:30)			
歯科口腔外科	午前	小河原/高橋/才藤 鈴木/佐藤	小河原/高橋/才藤 鈴木/佐藤	小河原/高橋/才藤 鈴木/佐藤	小河原/高橋/才藤 鈴木/佐藤	小河原/才藤 鈴木/佐藤	※紹介専用予約枠あり		
産科	午前	高瀬/交替制	関根/森岡	大亀/石川	栗本/永野	栗林/交替制	※外来予約制 問合せは14:00~16:00		
	午後	母乳外来 助産外来	助産外来 2週間健診	母乳外来	母乳外来 助産外来	助産外来			
総合診療・救急科	午前/午後	大塚	大塚	大塚	大塚	大塚			
放射線科	午前	非常勤	根本	根本	非常勤	根本	原則新患の受付はしておりません		